

GUÍA DE RECURSOS

San Pascual y Concepción Oeste

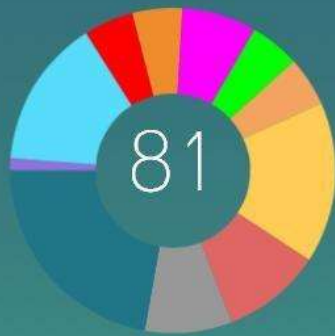

Proyecto de Intervención Comunitaria Intercultural

INTERCULTURALIDAD Y COHESIÓN SOCIAL



Junta de Distrito



Educación



Salud



Mayores

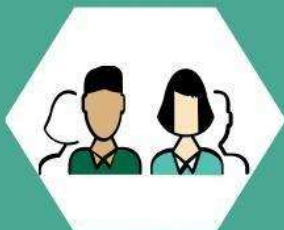

Asociaciones



Parques e instalaciones deportivas



Iniciativas ciudadanas



Recursos profesionales



Arte, deporte y cultura



Cultos religiosos



Recursos On Line

GUÍA DE RECURSOS

San Pascual y Concepción Oeste

JUNTA DE DISTRITO



JUNTA DE DISTRITO

Dirección: C/ Hermanos García Noblejas 16

Teléfono:

Dirección de Mail:

Web: www.madrid.es

Otros datos de Interés:

- Oficina Municipal de Inf. al Consumidor (OMIC). 91 529 82 10
- Oficina de Atención al Ciudadano. Línea Madrid.
- Departamento Jurídico: 91 588 04 80.
- Servicios económicos: 91 480 09 79.
- Departamento de Servicios Técnicos: 91 588 75 73.
- Intervención delegada: 91 588 75 03.
- Servicios sanitarios, calidad y consumo: 91 588 04 83.
- Servicios sociales: 91 588 75 79.
- Cultura, deporte: 91 588 75 38.
- Educación: 91 588 75 57.
- Información y reserva matrimonios civiles: 91 588 75 84.
- Gerencia: 915 880 499 - 914 800 900.
- Secretaría: 915 887 584 - 915 887 512.

GUÍA DE RECURSOS

San Pascual y Concepción Oeste

ESCUELAS INFANTILES



ESCUELA INFANTIL MUNICIPAL VEO, VEO

Dirección: Calle Condesa de Venadito, 3

Teléfono: 678 207 072

Dirección de mail: eei.veoveo.madrid@educa.madrid.org

Web: <http://www.veoveo.com.es>

Otros datos de interés:

- Sesiones de inglés, psicomotricidad y música todas las semanas. - Actividades extraescolares. Campamentos urbanos en vacaciones y puentes.

- Cocina propia.

- Gran terraza común y patio en todas las clases



CHIQUITÍN (Concertada)

Dirección: C/ Torrelaguna, 65

Teléfono: 91 404 30 35

Dirección de mail:

Otros datos de interés:

- Escuela bilingüe.

- Cocina propia.

- Patio exterior.

- Horario ampliado de mañana y tarde.

- Se aceptan tickets guardería.

Small Title Here

GUÍA DE RECURSOS

San Pascual y Concepción Oeste

CENTROS PÚBLICOS INFANTIL Y PRIMARIA



CEIP CARLOS V

Dirección: Calle de la Virgen del Val, 3

Teléfono: 914041481/ 913265765

Dirección de mail: cp.carlosquinto.madrid@educa.madrid.org

AMPA: apacarlosv@gmail.com

Otros datos de interés:

- Colegio Público Bilingüe de Educación Infantil y Primaria.
- Proyecto de huerto escolar.
- Actividades extraescolares.



CEIP MÉJICO

Dirección: Av. de Badajoz, 74

Teléfono: 91 403 57 44

Dirección de mail: cp.mejico.madrid@educa.madrid.org

AMPA: direccion@ampamejico.org

Otros datos de interés:

- Servicio gratuito "Los primeros del cole".
- Servicio Orientación escolar, Logopedia y Pedagogía Terapéutica.
- Departamento de fisioterapia.
- Enfermería atendida por un D.U.E.
- Huerto escolar.



CEIP NTRA. SRA. DE LA CONCEPCIÓN

Dirección: C\ Virgen del Sagrario, 24

Teléfono: 91 404 02 75

Dirección de mail: cp.concepcion.madrid@educa.madrid.org

AMPA: conceampa@gmail.com

Otros datos de interés:

- Proyecto de Huerto Escolar.
- Periódico Escolar.
- Plan de Acción Tutorial.
- Plan de Atención a la Diversidad.
- Plan para el Fomento de la Lectura.
- Proyecto de Enseñanza Multimedia.

GUÍA DE RECURSOS

San Pascual y Concepción Oeste

CENTROS PÚBLICOS INFANTIL Y PRIMARIA



CEIP SAN BENITO

Dirección: Calle de Juan Pérez Zúñiga, 36

Teléfono: 91 367 08 00

Dirección de mail: cp.sanbenito.madrid@educa.madrid.org

Web: <http://cp.sanbenito.madrid.educa.madrid.org//>

AMPA: ampasanbenito@gmail.com

Otros datos de interés:

- Colegio bilingüe.
- Plan de Convivencia
- Programa de fomento de la lectura
- Plan de Acción Tutorial
- Plan de atención a la diversidad
- Salidas, visitas y actividades complementarias .
- Actividades extraescolares.

CENTROS CONCERTADOS



CASA DE LA VIRGEN

Dirección: C/ Virgen del Val, 1.

Teléfono: 91 404 17 86

Dirección de mail: admin@casadelavirgen.es

AMPA: apa@casavirgen.org

Otros datos de interés:

- Departamento de Orientación.
- Escuela de tiempo libre.
- Comedor.
- Ipads.
- Intercambio París.
- Escuela deportiva.
- Ludoteca

GUÍA DE RECURSOS

San Pascual y Concepción Oeste

CENTROS CONCERTADOS



MATER INMACULATA

Dirección: C/ Madre Antonia París, 1

Teléfono: 91 404 17 86

Dirección de mail: admin@casadelavirgen.es

Web: <http://www.colegiomater.com/index.php>

AMPA: apa.mater.inmaculata@gmail.com

Otros datos de interés:

- Departamento de Orientación.
- Escuela de tiempo libre.
- Comedor.
- Ipads.
- Intercambio París.
- Escuela deportiva.
- Actividades extraescolares
- Ludoteca



MONTPELLIER

Dirección: C/ Virgen del Val, 7.

Teléfono: 91 404 11 00

Dirección de mail: administrador@colegiomontpellier.es

Web: www.colegiomontpellier.com

AMPA: apamontpellier@gmail.com

Otros datos de interés:

- Departamento de Orientación.
- Actividades extraacadémicas.
- Comedor.
- Servicio de desayuno.
- Transporte escolar.
- Ampliación de horario.

GUÍA DE RECURSOS

San Pascual y Concepción Oeste

CENTROS EDUCACIÓN ESPECIAL



AENILCE (Concertado)
Dirección: C/ Pablo Sánchez, 6.
Teléfono: 91 396 80 78
Dirección de mail: info@fundacionaenilce.org
Web: <http://www.fundacionaenilce.org/>
AMPA: info@fundacionaenilce.org

Otros datos de interés:

- Tratamientos especializados: fisioterapia, logopedia y psicología.
- Equipo multiprofesional.
- Sala de tratamientos.
- Equipamiento nuevas tecnologías.
- Transporte adaptado.
- Servicio de comedor especializado.
- Extensión horario escolar.



CPEE INFANTA ELENA
Dirección: Av. de Badajoz, 76
Teléfono: 91 403 83 45
Dirección de mail: cpee.infantaelena.madrid@educa.madrid.org
Web: <http://www.ceipinfantaelena.es/>
AMPA: ampainfantaelena@gmail.com

Otros datos de interés:

- Centro público específico de educación especial
- Estimulación Basal.
- Proyecto de Comunicación.
- Proyecto "Arte de Todos para todos".
- Transporte adaptado.
- Campamento urbano de verano.

GUÍA DE RECURSOS

San Pascual y Concepción Oeste

INSTITUTOS DE EDUCACIÓN SECUNDARIA



IES SALVADOR DALÍ

Dirección: C/ Verdaguer y García, 2.

Teléfono: 91 404 94 90

Dirección de mail: ies.salvadordali.madrid@educa.madrid.org

Web: <http://www.educa.madrid.org/ies.salvadordali.madrid>

AMPA: iessalvadordaliampa@gmail.com

Otros datos de interés:

- Instituto de Innovación tecnológica.
- Actividades extraacadémicas.
- Transporte escolar adaptado.
- Huerto escolar.

Small Title Here

GUÍA DE RECURSOS

San Pascual y Concepción Oeste

RECURSOS DE SALUD

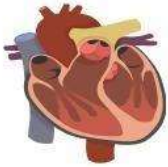

CENTRO DE MADRID SALUD

Dirección: Plaza de Agustín González, 1

Teléfono: 91 406 15 78

Dirección de mail: cmsciudadlineal@madrid.es

Otros datos de interés:

Especializado en la promoción de la salud, prevención de la enfermedad y otros problemas de salud.

Objetivo: prevención de la enfermedad y ayudar a las personas, los grupos y las comunidades a conseguir estilos y condiciones de vida saludables. Plantilla multidisciplinar formada por profesionales de la medicina, ginecología, psicología y enfermería, además de trabajadora social, auxiliares sanitarios y administrativa."

Programas:

Alimentación y Actividad Física, Salud Sexual y Reproductiva

Prevención y Promoción de la salud en el ámbito educativo, Envejecimiento Activo y saludable, Salud Materno Infantil Prevención y control del Tabaquismo, Desigualdades Sociales en Salud, Psicohigiene, Entorno Urbano y Salud.



CENTRO DE SALUD CANAL DE PANAMÁ

Dirección: Calle Verdaguer y García, 56

Teléfono: 91 403 21 54

Dirección de mail:

Otros datos de interés

- Promoción de la salud.
- Prevención y tratamiento de la discapacidad.
- Atención integral a colectivos vulnerables.
- Detección de necesidades.

GUÍA DE RECURSOS

San Pascual y Concepción Oeste

RECURSOS DE SALUD

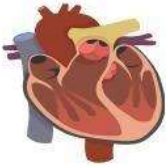

CENTRO DE SALUD ESTRECHO DE COREA

Dirección: C/ del Estrecho de Corea, 1

Teléfono: 91 407 37 14

Dirección de mail:

Otros datos de interés:

- Promoción y educación para la salud.
- Prevención y tratamiento de la discapacidad.
- Atención integral a colectivos vulnerables.
- Detección de necesidades.



CENTRO DE SALUD MENTAL

Dirección: Av. de Badajoz, 14.

Teléfono: 91 403 07 15

Dirección de mail:

Otros datos de interés:

Es un recurso de salud pública dependiente de la Consejería y da respuesta a problemas de salud mental tanto a la infancia como a adultos.

Small Title Here

GUÍA DE RECURSOS

San Pascual y Concepción Oeste

RECURSOS PARA MAYORES



CENTRO DE MAYORES CANAL DE PANAMÁ

Dirección: C/Canal de Panamá, 8

Teléfono: 91 405 08 66

Dirección de mail:

Web: <http://www.madrid.es/>

Otros datos de interés

- Animación sociocultural.
- Talleres manuales, formativos y físicos.
- Visitas culturales.
- Actividades culturales.
- Actividades de ocio.
- Servicios de peluquería, comedor, cafetería y podología.
- Voluntariado,
- Otras actividades.



CENTRO DE DÍA CANAL DE PANAMÁ

Dirección: C/Canal de Panamá, 8

Teléfono: 91 405 08 66

Dirección de mail:

Web: <http://www.asispa.org/>

Otros datos de interés:

Servicio de atención especializada por equipos multiprofesionales:

- Atención social, sanitaria, preventiva y rehabilitadora.
- Apoyo a las familias y/o cuidadores.
- Aseo y cuidado personal.
- Transporte adaptado.
- Alimentación y nutrición.

GUÍA DE RECURSOS

San Pascual y Concepción Oeste

RECURSOS PARA MAYORES



CENTRO DE DÍA VIRGEN DE ÁFRICA

Dirección: C/César González Ruano, 7

Teléfono: 91 326 93 52

Dirección de mail: marketing@asispa.org

Web: <http://www.asispa.org/>

Otros datos de interés:

Plazas concertadas con la CAM y Privadas. Especializado en Alzheimer y otras demencias.

Servicio de atención especializada por equipos multiprofesionales:

- Atención social, sanitaria, preventiva y rehabilitadora
- Apoyo a las familias y/o cuidadores
- Aseo y cuidado personal
- Transporte Adaptado
- Alimentación y nutrición



CENTRO DE DÍA NUEVA EDAD

Dirección: C/Martínez Villergas, 8

Teléfono: 902 095 902

Dirección de mail: marketing@asispa.org

Web: <http://www.asispa.org/>

Otros datos de interés:

Plazas concertadas con la CAM y Privadas. Especializado en Alzheimer y otras demencias.

Servicio de atención especializada por equipos multiprofesionales:

- Atención social, sanitaria, preventiva y rehabilitadora
- Apoyo a las familias y/o cuidadores
- Aseo y cuidado personal
- Transporte Adaptado
- Alimentación y nutrición

GUÍA DE RECURSOS

San Pascual y Concepción Oeste

ASOCIACIONES

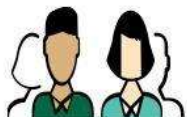

ASOCIACIÓN DE COMERCIANTES DEL MERCADO DE SAN PASCUAL.

Dirección: C/ Esteban Mora s/n.

Teléfono: 91 403 69 37

Dirección de Mail: mdo.sanpascual@gmail.com

Web:

Otros datos de Interés:

Asociación que agrupa y respalda a los comercios ubicados en el Mercado de San Pascual.

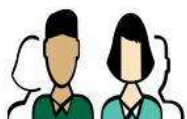

ASOCIACIÓN CULTURAL EL SOL DE LA CONCE

Dirección:

Teléfono:

Dirección de Mail: elsoldelaconce@gmail.com

Web: <http://elsoldelaconce.com/>

Otros datos de Interés:

Un espacio donde se utilizan como herramientas el debate, la formación y el entretenimiento para el desarrollo integral de las personas, de forma colectiva y horizontal, aunando el esfuerzo de sus integrantes. Un espacio para la cultura, la solidaridad y la reivindicación.

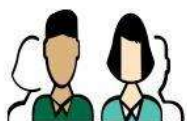

ASOCIACIÓN DE JÓVENES MUSULMANES TAYBA

Dirección: C/ Juan de Arolas, nº 4

Teléfono: 676 778 511 / 664 051 494

Dirección de Mail: infotayba@gmail.com / asoctayba@yahoo.es

Web: <http://www.asoctayba.com/>

Otros datos de Interés:

Organización accesible, creativa e innovadora al servicio de los musulmanes españoles o residentes en España, que ejerce su representación en los distintos ámbitos. Persigue que éstos sean ciudadanos y ciudadanas que conocen sus deberes y derechos, y están dispuestos a cumplirlos y exigirlos. Trabaja para que los integrantes de la comunidad musulmana en España se sientan libres de seguir siendo musulmanes sin necesidad de alejarse del resto de la sociedad. Musulmanes ante todo, pero abiertos al debate, a la crítica y al desarrollo.

GUÍA DE RECURSOS

San Pascual y Concepción Oeste

ASOCIACIONES

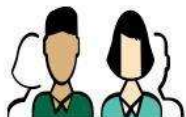

AAVV SAN PASCUAL, BARRIO BLANCO, LA ALEGRÍA Y LA CONCE.

Dirección: C/ Verdaguer y García, 9, posterior

Teléfono: 91 403 05 16

Dirección de Mail: bsanpascual@gmail.com

Web: <https://asosanpascual.wordpress.com/>

<https://www.facebook.com/aavvsanpascual>

Otros datos de Interés:

La Asociación tiene como fines estudiar y fomentar la solución de problemas relacionados con el tema de la escolaridad, problemas de urbanismo, temática juvenil, asistencia social y sanitaria, abastecimiento y consumo, cultura y deporte.

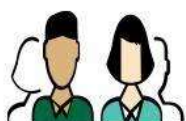

GRUPO SCOUT CARTAGO

Dirección: C/ General Kirkpatrick 26,

Teléfono:

Dirección de Mail: cartago476@gmail.com

Web: cartago476.blogspot.com.es

Otros datos de Interés:

Somos una asociación sin ánimo de lucro. El grupo se fundó en 1985 y actualmente somos 55 personas entre los 6 y 23 años. Pertenecemos a ASDE (Asociación De Scouts de España), la más grande a nivel nacional.

El escultismo se define como un movimiento educativo infantil y juvenil que potencia la responsabilidad, libertad, espíritu crítico y servicio, según el método de Baden Powell.

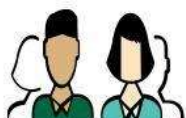

PLATAFORMA POR LA EDUCACIÓN PÚBLICA

Dirección:

Teléfono:

Dirección de Mail: plataformaeducacion.c.lineal@gmail.com

Web: <https://plataformaeducacionciudadlineal.wordpress.com/>

Otros datos de Interés:

Plataforma formada tanto por vecinos como por personas pertenecientes a la comunidad educativa de los centros de Ciudad Lineal, comprometidos en la defensa de una escuela pública de calidad, que garantice la igualdad de oportunidades. Para ello llevamos a cabo distintas acciones de concienciación, información y apoyo a los centros educativos del distrito.

GUÍA DE RECURSOS

San Pascual y Concepción Oeste

PARQUES E INSTALACIONES DEPORTIVAS



CANCHA CANAL DE PANAMÁ

Dirección: C/ Canal de Panamá, s/n

Instalaciones:

Instalación deportiva municipal básica dotada con:
- Pista de fútbol sala



PARQUE DE BATERÍAS

Dirección: C/ Juan Pérez Zúñiga, s/n

Instalaciones:

Instalación deportiva municipal básica dotada con:
- Pista de fútbol sala
- Pista de baloncesto
- Pista de patinaje.



PARQUE CALERO

Dirección: C/ José del Hierro, 1.

Instalaciones:

Zonas infantiles.

Zonas de mayores.

Zonas caninas.

Auditorio.

Instalación deportiva municipal básica dotada con:

- Pista de baloncesto.
- Circuito de bicicletas.
- Pistas de petanca.



PARQUE SALVADOR DE MADARIAGA

Dirección: C/ Salvador de Madariaga, 9

Instalaciones:

Zonas infantiles.

Frontón.

Pista de tenis.

GUÍA DE RECURSOS

San Pascual y Concepción Oeste

INICIATIVAS CIUDADANAS



ASAMBLEA POPULAR DE LA CONCE

Dirección: Pza. Virgen delRomero, s/n

Dirección de mail: comunicacion.laconce@gmail.com

Web: <https://asambleapopularlaconce.wordpress.com/>

Otros datos de interés:

Asamblea ciudadana vecinal surgida a partir del movimiento 15 M.



BANCO DEL TIEMPO

Dirección:

Teléfono: 658 508 389

Dirección de mail : bancotientpolaconce@gmail.com

Web: <http://www.bdtlaconce.org/>

Otros datos de interés:

Sistema de intercambio de servicios y objetos sin necesidad de dinero. Se basa en la confianza entre la gente y en el restablecimiento de los lazos entre las personas y por tanto el restablecimiento del tejido social, superando el individualismo y la desconfianza que ahora nos atenazan.



GRUPO DE TRUEQUE

Dirección: Virgen de la Fuencisla, 12

Dirección de mail: elsoldelaconce@gmail.com

Web:

Otros datos de interés:

Trueque e intercambio de objetos , utensilios, etc. el último domingo de cada mes en el Parque Calero (junto al Auditorio) .

GUÍA DE RECURSOS

San Pascual y Concepción Oeste

INICIATIVAS CIUDADANAS



HUERTO DE LA ALEGRÍA

Dirección: C/Torrelaguna con C/canal de Panamá

Dirección de mail: huertodelalegria@gmail.com

Web: <http://huertodelalegria.blogspot.com.es/>

Otros datos de interés:

Horticultura principalmente y alguna actividad puntual con grupos escolares u otros huertos.

Small Title Here

GUÍA DE RECURSOS

San Pascual y Concepción Oeste

RECURSOS PROFESIONALES



AGENTES DE IGUALDAD

Dirección: C/ Ascao, 6

Teléfono: 91 406 36 26 / 91 406 14 67

Dirección de Mail: alonsobc@madrid.es

Web:

Otros datos de Interés:

- Asesorar y dar apoyo técnico en materia de igualdad de oportunidades entre mujeres y hombres.
- Promover la incorporación de la perspectiva de género en los distintos ámbitos de actuación municipal.
- Organización de actividades con perspectiva de género



ALFABETIZACIÓN CON MUJERES GITANAS (PLAN DE BARRIOS DE SAN PASCUAL)

Dirección: C/ Hermanos García Noblejas, 16.

Teléfono: 91 440 23 60 / 91 440 23 70.

Dirección de Mail: gitanassp@gmail.com

Web:

Otros datos de Interés:

Programa dirigido a mujeres de etnia gitana:

- Alfabetización.
- Búsqueda de empleo.
- Asesoramiento en materia de vivienda, deudas, prestaciones, etc.,



AUTONOMÍA PARA PERSONAS CON DISCAPACIDAD

Dirección: C/ Hermanos García Noblejas, 160.

Teléfono: 615 319 156 / 91 440 23 60.

Dirección de Mail: pachisabel02@hotmail.com

Web:

Otros datos de Interés:

Intervención familiar y de ocio con personas discapacitadas mayores de 18 años.

GUÍA DE RECURSOS

San Pascual y Concepción Oeste

RECURSOS PROFESIONALES



CENTRO DE ATENCIÓN A LA INFANCIA (CAI 2)

Dirección: C/ Francisco Morejón, 6.

Teléfono: 91 588 47 45

Dirección de Mail: cai2@madrid.es

Web:

Otros datos de Interés:

Servicio de Atención Social especializada de la red del Ayuntamiento de Madrid para la atención psicológica, educativa y social a los ciudadanos menores de 18 años en situación de desprotección grave o posible desamparo, y a sus familias. Fomentan el Buen trato a los menores y la preservación familiar. No tiene acceso directo.

Ámbito de actuación: Distrito de Ciudad Lineal y Distrito de Hortaleza.



CENTRO DE APOYO A FAMILIAS (CAF 2)

Dirección: C/Francisco Morejón, 4

Teléfono: 91 367 76 55

Dirección de Mail: caf-2@madrid.es

Web:

Otros datos de Interés:

- Información a familias y profesionales
- Orientación social.
- Asesoramiento jurídico en materia de familia.
- Atención psicológica ante las dificultades en el ámbito de las relaciones familiares.
- Atención y prevención de las relaciones de violencia en el ámbito familiar.
- Mediación familiar Espacio de relación para familias con niños de 0 a 3 años.
- Formación a familias.
- Participación comunitaria.
- Bancos del tiempo.

GUÍA DE RECURSOS

San Pascual y Concepción Oeste

RECURSOS PROFESIONALES



CENTRO DE PARTICIPACIÓN JUVENIL - LA RUECA

Dirección: C/ Pablo Sánchez, 13.

Teléfono: 91 367 95 61 / 687 403 154

Dirección de Mail: jovenes@larueca.info

entornoalhogar@larueca.info

Web: www.larueca.info

Blog: jóvenes.larueca.info

Otros datos de Interés:

- Programas de intervención socioeducativa para familias y menores en riesgo de exclusión y vulnerabilidad social.
- Programas de aprendizaje y servicio intergeneracional donde jóvenes voluntarios de 15 a 19 años son formados para impartir clases relacionadas con las TIC a personas adultas, mayores y jóvenes.
- Participación en actividades comunitarias partiendo de los jóvenes como motor de cambio.
- Educación en valores a través del trabajo grupal y familiar.



CENTRO DE DÍA PARA MENORES - CARLOS V

Dirección: C/ Virgen del Val, 3

Teléfono: 91 440 23 60 / 91 440 23 60

Dirección de Mail:

Web:

Otros datos de Interés:

Centro no residencial destinado a la organización de actividades para la ocupación del tiempo libre y el ocio en horario extraescolar, apoyo socioeducativo a menores, especialmente de aquellos que se encuentren en situación de desventaja social.

- Centro con ciber-aula (material informático, audiovisual y pedagógico).
- Servicio de merienda.
- Servicio de traslado desde el Centro Educativo al Centro de Día, previa valoración de los Servicios Sociales municipales.

GUÍA DE RECURSOS

San Pascual y Concepción Oeste

RECURSOS PROFESIONALES



CENTRO DE DÍA PARA MENORES - NTRA. SRA. DE LA CONCEPCIÓN

Dirección: C/ Virgen del Sagrario, 24

Teléfono: 91 404 02 75

Dirección de Mail: cp.concepcion.madrid@educa.madrid.org

Web:

Otros datos de Interés:

Centro no residencial destinado a la organización de actividades para la ocupación del tiempo libre y el ocio en horario extraescolar, apoyo socioeducativo a menores, especialmente de aquellos que se encuentren en situación de desventaja social.

- Centro con ciber-aula (material informático, audiovisual y pedagógico).
- Servicio de merienda.
- Servicio de traslado desde el Centro Educativo al Centro de Día, previa valoración de los Servicios Sociales municipales.



DINAMIZACIÓN DE EMPLEO (PLAN DE BARRIOS DE SAN PASCUAL)

Dirección: C/ Verdaguer y García, 9

Teléfono: 690 072 075

Dirección de Mail: dinamizaempleo.sanpascual@aavvmadrid.org

Web:

Otros datos de Interés:

- Información.
- Orientación.
- Formación para trabajar.
- Acceso a la bolsa de trabajo de la Agencia para el Empleo.

GUÍA DE RECURSOS

San Pascual y Concepción Oeste

RECURSOS PROFESIONALES



DINAMIZACIÓN SOCIOCULTURAL DE SAN PASCUAL (PLAN DE BARRIOS DE SAN PASCUAL)

Dirección: C/ Verdaguer y García, 9 posterior

Teléfono: 91 403 05 16.

Dirección de Mail: bsanpascual@gmail.com

Web: www.asosanpascual.wordpress.com

Otros datos de Interés:

- Actividades de ocio y tiempo libre para mayores.
- Promoción del voluntariado.
- Excursiones guiadas.



EDUCADORES DE CALLE (PLAN DE BARRIOS DE SAN PASCUAL)

Dirección: C/ Hermanos García Noblejas, 16.

Teléfono: 91 440 23 60 / 91 440 23 70.

Dirección de Mail: buhosanpas@gmail.com

Web: <https://www.facebook.com/buhosanpas/>

Otros datos de Interés:

- Educación de calle.
- Actividades para favorecer la convivencia.
- Promoción de actividades saludables de ocio y tiempo libre.
- Orientación y asesoramiento.



FUNDACIÓN ACOBE

Dirección: C/Virgen de la Alegría 5 - 7

Teléfono: 91 404 95 02 / 91 375 78 62

Dirección de Mail: acobe@acobe.org

Web: acobe.org

Otros datos de Interés:

- Asesoría legal especializada en extranjería.
- Atención Social.
- Inserción laboral.
- Autoempleo (Formación, Orientación y Seguimiento).
- Formación.
- Voluntariado.

GUÍA DE RECURSOS

San Pascual y Concepción Oeste

RECURSOS PROFESIONALES



INTERVENCIÓN COMUNITARIA INTERCULTURAL

Dirección: C/Pablo Sánchez, 13

Teléfono: 91 367 95 61

Dirección de Mail: intervencioncomunitaria2@larueca.info

Web: <http://intervencioncomunitaria-larueca.blogspot.com.es/>

Otros datos de Interés:

Proyecto de desarrollo comunitario entre cuyos objetivos podemos señalar:

- Favorecer el acercamiento entre diferentes iniciativas ciudadanas.
- Impulsar sinergias entre profesionales del territorio.
- Facilitar espacios de encuentro entre grupos diversos culturalmente.
- Impulsar actividades que favorezcan el desarrollo de la comunidad.

Small Tile Here

GUÍA DE RECURSOS

San Pascual y Concepción Oeste

ARTE, DEPORTE Y CULTURA



AS. DEPORTIVA RECREATIVA NTRA SEÑORA DE LA CONCEPCIÓN

Teléfono:

Dirección: C/ José del Hierro, s/n.

Dirección de mail:

Web:

Otros datos de interés:

Su finalidad es promover el deporte a nivel de competición en diferentes disciplinas: natación, waterpolo y atletismo.



GALERA CAPOEIRA

Teléfono:

Dirección: C/Verdaguer s/n

Dirección de mail: lagartija_au@hotmail.com

Web: www.galeracapoeira.com

Otros datos de interés:

El grupo Galera Capoeira trabaja difundiendo la práctica y el conocimiento de la capoeira en España desde el año 2004.

Pretende fomentar y divulgar la práctica y el conocimiento de esta compleja unión de elementos artístico culturales que llamamos Capoeira.

GUÍA DE RECURSOS

San Pascual y Concepción Oeste

ARTE, DEPORTE Y CULTURA



CENTRO DEPORTIVO MUNICIPAL CONCEPCIÓN

Teléfono: 91 403 90 20 / 91 403 90 21

Dirección: C/ José del Hierro, 5

Dirección de mail:

Web:

Otros datos de interés:

-Deportes Practicables: Atletismo, Baloncesto, Balonmano, Deportes de Pelota, Fútbol, Fútbol 7, Fútbol Sala, Musculación, Pádel, Patinaje Artístico, Tenis, Tenis de Mesa.

-Enseñanzas deportivas

-Escuelas Pre-infantiles(3 a 5 años) e infantiles. (6 a 14 años).

-Clases para jóvenes y adultos .

-Actividades para Mayores de 65 años.

-Actividades para personas con discapacidad física.

-Juegos Deportivos Municipales.

-Oficina de Promoción Deportiva.



STA Tricking

Teléfono: 691814359

Dirección: Av. Donostiarra 25, 3º Puerta 2

Dirección de mail: juanjaramartin@hotmail.com

Web: <https://www.facebook.com/clasesdetricking>

Otros datos de interés

Club deportivo dedicado a la enseñanza de un arte marcial poco conocido en España llamado tricking. En nuestra pagina de facebook podréis contactar con nosotros y ver nuestra información.

GUÍA DE RECURSOS

San Pascual y Concepción Oeste

ARTE, DEPORTE Y CULTURA



ALL 4 GOSPEL CHOIR

Teléfono: 667726845 - 646425136

Dirección: AAVV- C/ Verdaguer y García, 9 posterior.

Dirección de mail: all4gospel@gmail.com

Web: all4gospel@gmail.com

www.facebook.com/All4GospelChoir

twitter.com/all4gospel

Otros datos de interés:

All4Gospel Choir nace de la necesidad de cantar Gospel y de adentrarnos en las raíces más profundas de este género.

Gospel tradicional afroamericano para todo tipo de eventos; grandes celebraciones (con banda musical) o pequeños y más íntimos conciertos (bodas, bautizos, entierros, otros...) donde cantamos a capella o sólo con teclado.

Ensayos los martes en la AAVV, de 17'30h a 22h



CON LAS MANOS EN EL ARTE

Teléfono: 626102024 - 610301214

Dirección:

Dirección de mail: anabag63@gmail.com;

pimpollo9801@hotmail.es

Web:

Otros datos de interés

Grupo de Mujeres Artesanas de la zona La Conce, San Blas y Villaverde. Costura, tapicería, cosmética natural, bufandas y diademas de trapillo, bisutería con piedras naturales, fofuchas y esculturas de pañales.

GUÍA DE RECURSOS

San Pascual y Concepción Oeste

ARTE, DEPORTE Y CULTURA



LOKEL MOONERA

Teléfono:

Dirección:

Dirección de mail: info@lokelfmoonera.es

Web: www.lokelmoonera.es

www.facebook.com/lokelfmoonera

twitter.com/LOKELMOONERA

Otros datos de interés:

Lokel Moonera es diseño gráfico, pintura en tela e ilustración en diferentes soportes. Desde las camisetas pintadas a mano, zapatillas o bolsos, hasta láminas, invitaciones, regalos para eventos y creación de logotipos.



MERCE PINTORA

Teléfono:

Dirección:

Dirección de mail:

Web: mercedesmreyes.wordpress.com

Otros datos de interés:

Mercedes da a sus cuadros pinceladas de esperanza y luz, a veces inspirada en obras de otros autores que, a través de su mirada sabe hacer suyas, dándolas un toque muy personal.

GUÍA DE RECURSOS

San Pascual y Concepción Oeste

CULTOS RELIGIOSOS



CENTRO CULTURAL ISLÁMICO.LIGA DEL MUNDO ISLÁMICO.

Dirección: C/ Salvador de Madariaga, 7

Teléfono: 91 326 26 10

Dirección de Mail: inform.cci@gmail.com

Web:

Otros datos de Interés:

- Restaurante Al Zahra. (telf.: 91 404 31 50).
- Cursos de árabe para niños.
- Exposiciones permanentes.
- Visitas guiadas.
- Gimnasio.
- Biblioteca.
- Horarios de oficina: de lunes a viernes de 9 a 16 horas



IGLESIA CRISTIANA REFORMADA

Dirección: C/ César González Ruano, 25

Teléfono: 91 404 06 28

Dirección de Mail: info@iglesia-reformada.org

Web: iglesiareformadamadrid.org/

Otros datos de Interés:

Horario domingos: por la mañana a las 11:00 con Escuela Dominical y por la tarde a las 18:00. El primer domingo de mes, tras el culto, tenemos un tiempo de comunión en el que aprovechamos para compartir café y una comida.



IGLESIA EVANGÉLICA NUEVO AMANE CER

Dirección: C/ Torrelaguna, 8.

Teléfono:

Dirección de Mail:

Web:

Otros datos de Interés:

GUÍA DE RECURSOS

San Pascual y Concepción Oeste

CULTOS RELIGIOSOS



PARROQUIA DE SAN ALEJANDRO

Dirección: C/ Virgen de Lourdes, 21.

Teléfono: 91 403 09 76

Dirección de Mail: psanalejandro@archimadrid.es

Web: parroquiasanalejandro.blogspot.com/

Otros datos de Interés:

-Despacho de Cáritas parroquial.

-Horario de 9.00 a 13.00 y de 17.00 a 21.00 .

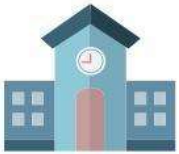

PARROQUIA DE SAN IRINEO

Dirección: C/ General Kirckpatrick, 26

Teléfono: 91 367 77 27

Dirección de Mail: parroquia.sanireneo@archimadrid.es

Web: parroquiasanireneo.com/

Otros datos de Interés

-Despacho de Cáritas parroquial.

-Horario de 9.00 a 13.00 y de 17.00 a 21.00 .



PARROQUIA DE SANTÍSIMA TRINIDAD

Dirección: C/ Martínez Villergas, 8

Teléfono: 91 404 73 91

Dirección de Mail: p.stma.trinidad@gmail.com

p.stma.trinidad@archimadrid.es

Web:

Otros datos de Interés:

-Despacho de Cáritas parroquial y SEOAE.

-Horario de 9.00 a 13.00 y de 17.00 a 21.00 .

GUÍA DE RECURSOS

San Pascual y Concepción Oeste

CULTOS RELIGIOSOS



PARROQUIA DE VIRGEN DEL CORO

Dirección: C/Virgen de la Alegría 12.

Teléfono: 91 403 29 35

Dirección de Mail: virgendelcoro@archimadrid.es

Web:

Otros datos de Interés:

- Despacho de Cáritas parroquial.
- Horario: de 9 a 13:30 y de 18 a 21.

Small Tile Here

GUÍA DE RECURSOS

San Pascual y Concepción Oeste

RECURSOS ON LINE



PUNTOS WI FI GRATUITOS

BURGUER KING

Dirección: C/Condesa de Venadito, 1

KIOSCO DE PRENSA

Dirección: Av. de Donostiarra, 25

CAFETERÍA DE LA LEONESA

Dirección: Av. de Donostiarra, 27



AAVV DE SAN PASCUAL

Facebook: <https://www.facebook.com/aavvsanpascual>

Blog: <https://asosanpascual.wordpress.com/>

AMIGOS DE LA CONCE

Facebook: <https://www.facebook.com/groups/10150095367415391/>

ASAMBLEA POPULAR DE LA CONCE

Facebook: <https://www.facebook.com/pages/15M-Ciudad-Lineal/695393673818413>

Blog: <http://asambleapopularlaconce.wordpress.com/>
<http://www.revistalaconce.blogspot.com.es/>

BANCO DEL TIEMPO

<http://bdt.laconce.org/index.php>

BARRIO DE SAN PASCUAL

Blog: barriosanpascual.blogspot.com

BARRIO PRESENTE

Blog: www.barriopresente.es

CAMPO DE FUTBOL DE SAN PASCUAL

Facebook: <https://es-es.facebook.com/CampoDeFutbolSanPascual>

CENTRO PARTICIPACIÓN JUVENIL- LA RUECA

Blog: jovenes.larueca.info

GUÍA DE RECURSOS

San Pascual y Concepción Oeste

RECURSOS ON LINE



HUERTO DE LA ALEGRÍA

Blog: <http://huertodelalegria.blogspot.com.es/>

LOKEL MOONERA

Facebook: <https://es-es.facebook.com/Lokelmoonera>

Blog: www.lokelmoonera.es/

Twitter: twitter.com/LOKELMOONERA

MERCADO DE ARTESANÍA

Blog: <http://mercadoartesia.mercadosanpascual.com/>

MERCADO DE SAN PASCUAL

Facebook: <https://www.facebook.com/mercadosanpascualmadrid>

Blog: <http://mercadosanpascual.com/>

MERCE PINTORA

Facebook: <https://www.facebook.com/Mercepintora>

Blog: <https://mercedsmreyes.wordpress.com/>

PARQUE DE LA HUELLA

Facebook: <https://es-es.facebook.com/ParqueLaHuella>

PROYECTO COMUNITARIO DE SAN PASCUAL - CONCEPCIÓN

Blog: intervencioncomunitaria-laruca.blogspot.com/

Small Tile Here